MINISTÈRE
DE LA TRANSITION
ÉCOLOGIQUE
ET DE LA COHÉSION
DES TERRITOIRES

Liberté
Égalité
Fraternité

antaex diagnostics immobiliers

PRÉPARER MON DPE

Avant la visite de votre diagnostiqueur, vous devez lui fournir le plus de documents possible. Cela vous permettra d'avoir de meilleurs résultats sur votre DPE. **Sont notamment mis en gras les documents les plus importants qu'il vous faut prioriser.**

ADMINISTRATIF/GÉNÉRAL

- **Acte de propriété** (année de construction-Permis de construire)
- **Diagnostic surface habitable** (shab)
- **Numéro fiscal du local** (Gérer mon bien immobilier)
- **Règlement de copropriété** * (tantièmes)
- **Anciens diagnostics**

VENTILATION

- **Factures travaux/achat**
- Justificatifs d'obtention d'aides de l'Etat
- Notice
- Descriptif fourni par le prestataire/syndic*

ÉNERGIE RENOUVELABLE

- Factures d'installation du système
- Descriptif fourni par le prestataire/syndic*

EAU CHAUDE SANITAIRE

- **Factures travaux/achat** (date d'installation)
- Contrat d'entretien
- Notice
- Descriptif fourni par le prestataire/syndic*

FENÊTRES

- **Factures travaux/achat**
- Étude thermique
- Justificatifs d'obtention d'aides de l'Etat

CLIMATISATION

- **Factures travaux/achat**
- Contrat d'entretien
- Descriptif fourni par le prestataire/syndic*

CHAUFFAGE

- **Factures travaux/achat**
- Justificatifs d'obtention d'aides de l'Etat
- Contrat d'entretien
- Notice chaudière
- Descriptif fourni par le prestataire/syndic*

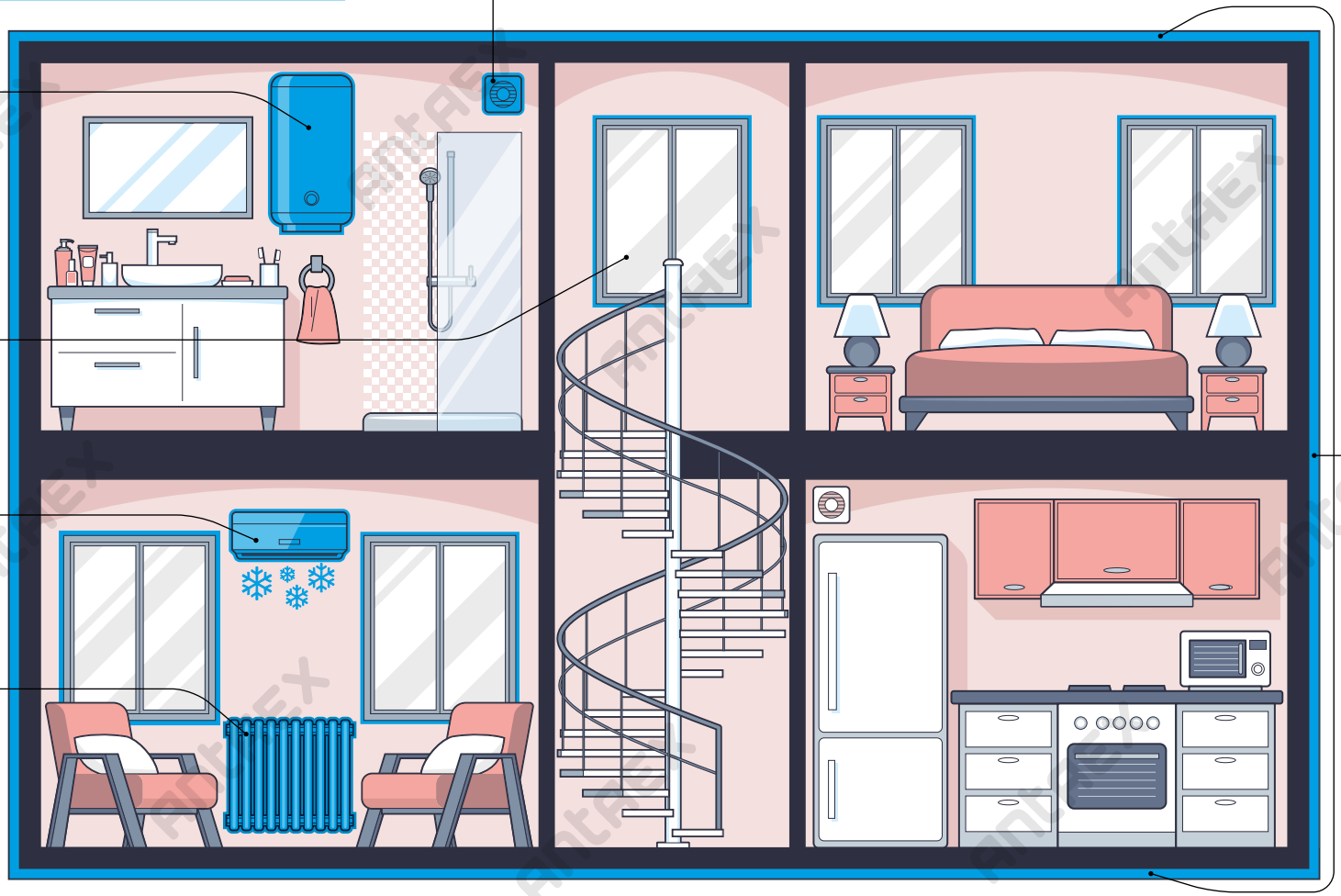

ISOLATION

- **Factures travaux/achat**
- Photo travaux
- Étude thermique
- Justificatifs d'obtention d'aides de l'Etat
- Rapport de sondage effectué par un professionnel
- Descriptif fourni par le prestataire/syndic*

** Dans le cas d'une installation collective.*

antaex